

CATÁLOGO DO ITEM IMPORTADO

Pleito de Inclusão de Ex-Tarifário

- não confidencial, todo em português, no máximo 3 páginas, orientação retrato, sem qualquer indício que identifique a empresa pleiteante -

Número de Controle SDIC	NCM	Sugestão de descrição do ex-Tarifário (item II – c. da Ficha Técnica – Excel)
F35-22II	8708.70.10	Esteira de borracha com ressalto de tração, para movimentação/locomção de máquinas agrícolas autopropulsadas; com comprimento interno de até 6770 mm, comprimento no eixo neutro de até 6850 mm, largura de até 810 mm, espessura da carcaça de até 45 mm, ressalto de altura máxima de até 55 mm e face superior de até 95 mm e resistência mínima à tração de até 4025 N/mm, com função de movimentação/locomção de máquinas agrícolas, aplicado em máquinas agrícolas autopropulsadas.

1. Especificações técnicas detalhadas da autopeça:

Esteira: Fabricada em borracha;

Dimensões da Esteira:

- Comprimento interno: 6671 mm ±5 mm;
- Comprimento no eixo neutro: 6751 mm ±10 mm;
- Largura: 762 mm (+/- 5 mm);
- Espessura da carcaça: 35,4 mm (+3 / -1 mm);

Dimensões dos dentes:

- Base maior: 147 mm (+/- 1 mm);
- Base menor: 120 mm;
- Altura: 63,5 mm (+2 / -4 mm);

Variação de comprimento entre os ressalto de tração: não deve exceder ±0,1%.

Alinhamento dos Ressalto de Tração:

- Cada lado dos ressalto deve estar alinhado dentro de 2 mm.

Especificações Funcionais:

- Resistência mínima à tração da esteira: 4025 N/mm de largura da esteira.
- Proporção da superfície das barras de rodagem: 39,4% da superfície total da esteira.

2. Imagens da autopeça importada e/ou desenho esquemático:

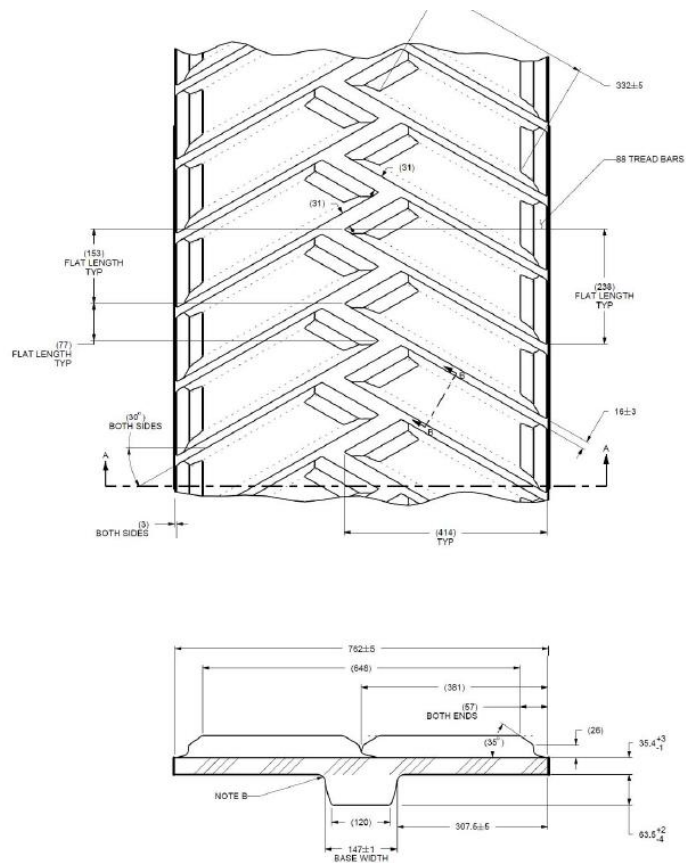

3. Aplicação do item importado:

Aplicado em máquinas agrícolas autopropulsadas.

4. Função do item importado no produto fabricado pela empresa pleiteante do ex-tarifário:

Função de movimentação/locomoção de máquinas agrícolas autopropulsadas.